

CONSIGLIO NAZIONALE DEI RESTAURATORI
CONSIGLIO NAZIONALE DEI PERITI
CONSIGLIO NAZIONALE DEI GEOMETRI
CONSIGLIO NAZIONALE DEI CAVALIERI
CONSIGLIO NAZIONALE DEI CONSERVATORI

TORRIONE DEGLI SPAGNOLI

CONCORSO DI PROGETTAZIONE
 A PROCEDURA APERTA IN DUE GRADI
 PER LA REALIZZAZIONE DEL COLLEGAMENTO
 VERTICALE ESTERNO DEL TORRIONE DEGLI SPAGNOLI
 E LA SISTEMAZIONE DELL'AREA ESTERNA DI PERTINENZA
 CARPI (MO)

CUP G92C1000100004

Prog. n. 23/14 "Restauro e risanamento conservativo
 con Miglioramento Sismico del Torrione degli Spagnoli danneggiato
 negli eventi sismici del maggio 2012 - Il Straccio - Tono Immonale 2"

COMUNE DI CARPI
 Settore SS - Opere Pubbliche e Manutenzione della città
 Servizio Patrimonio Tutelato
 Viale Peruzzi, 2 - 41012 Carpi (MO)

08 TORRIONE DEGLI SPAGNOLI: PROSPETTI

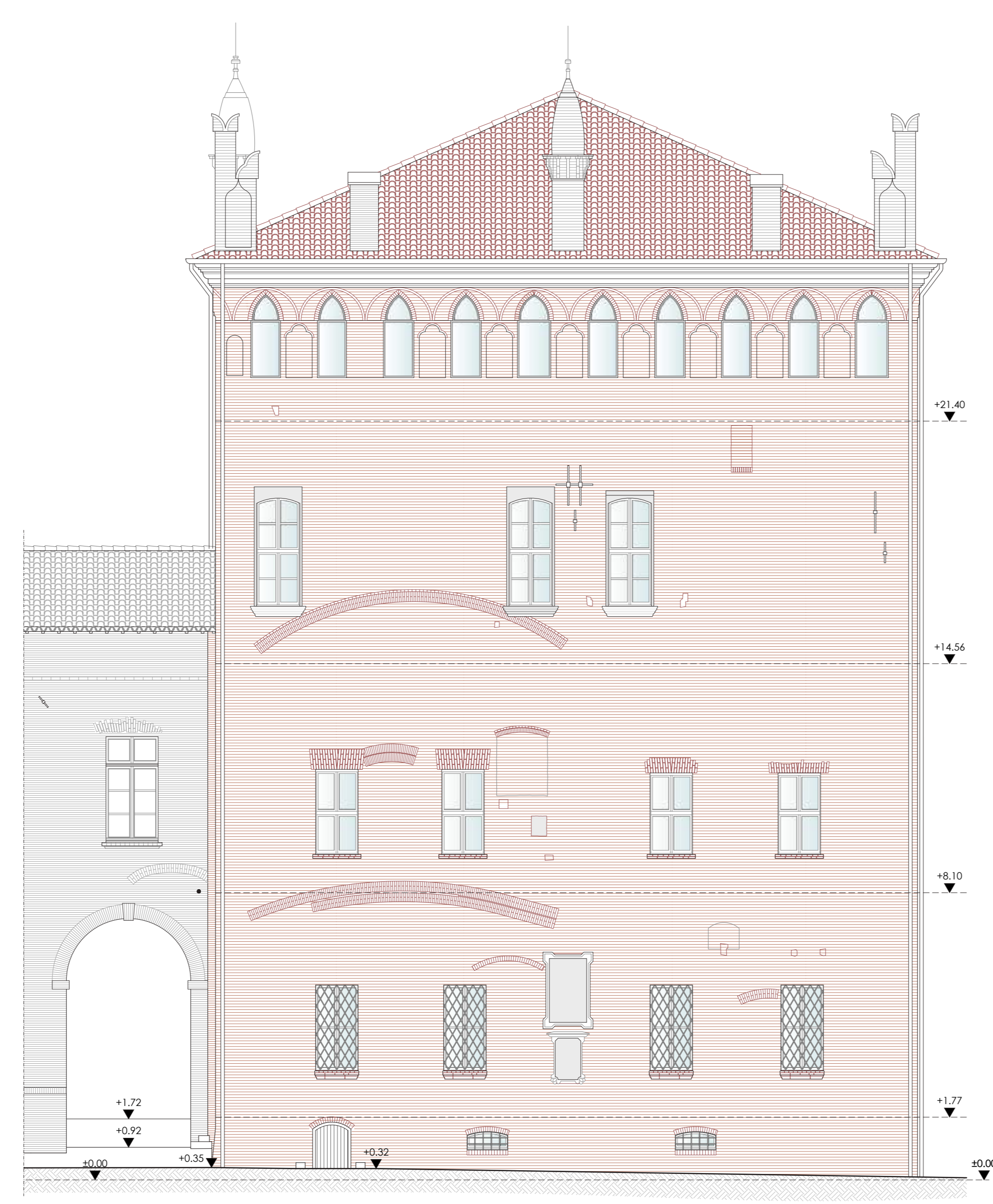
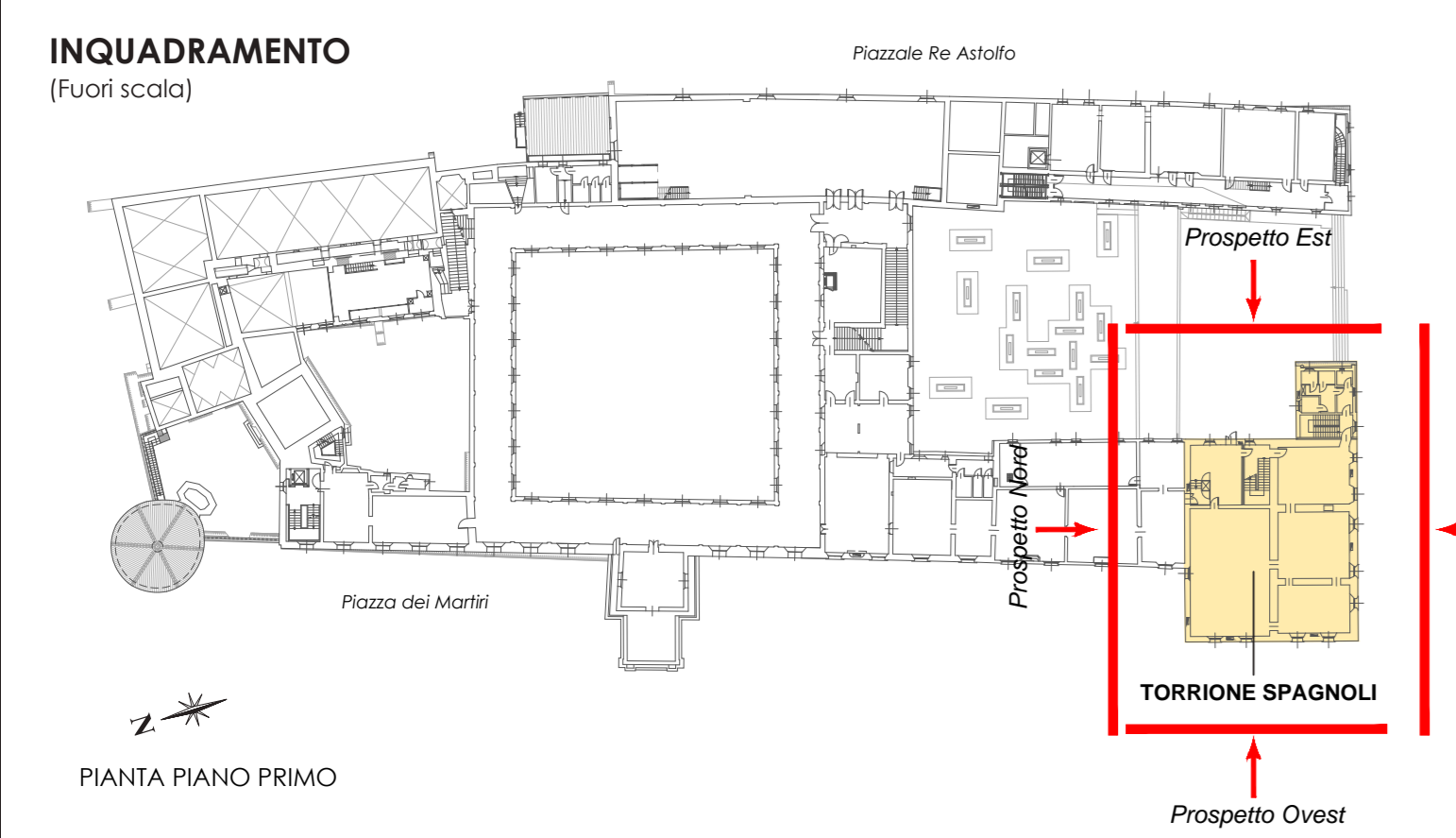

PROSPETTO OVEST - (lato piazza dei Martiri)



PROSPETTO SUD - (lato Teatro)

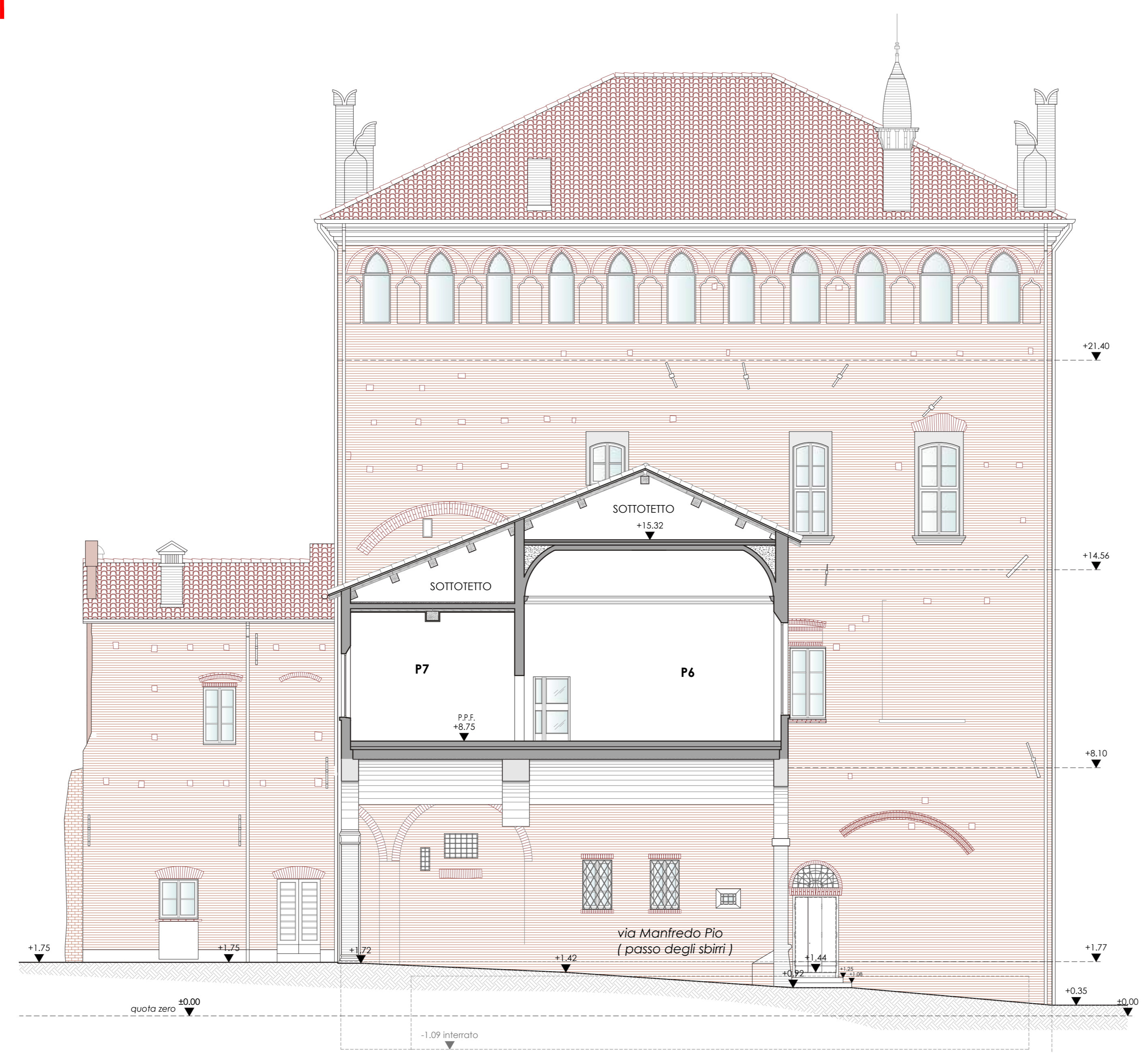

PROSPETTO NORD - (lato passo degli sbirri)

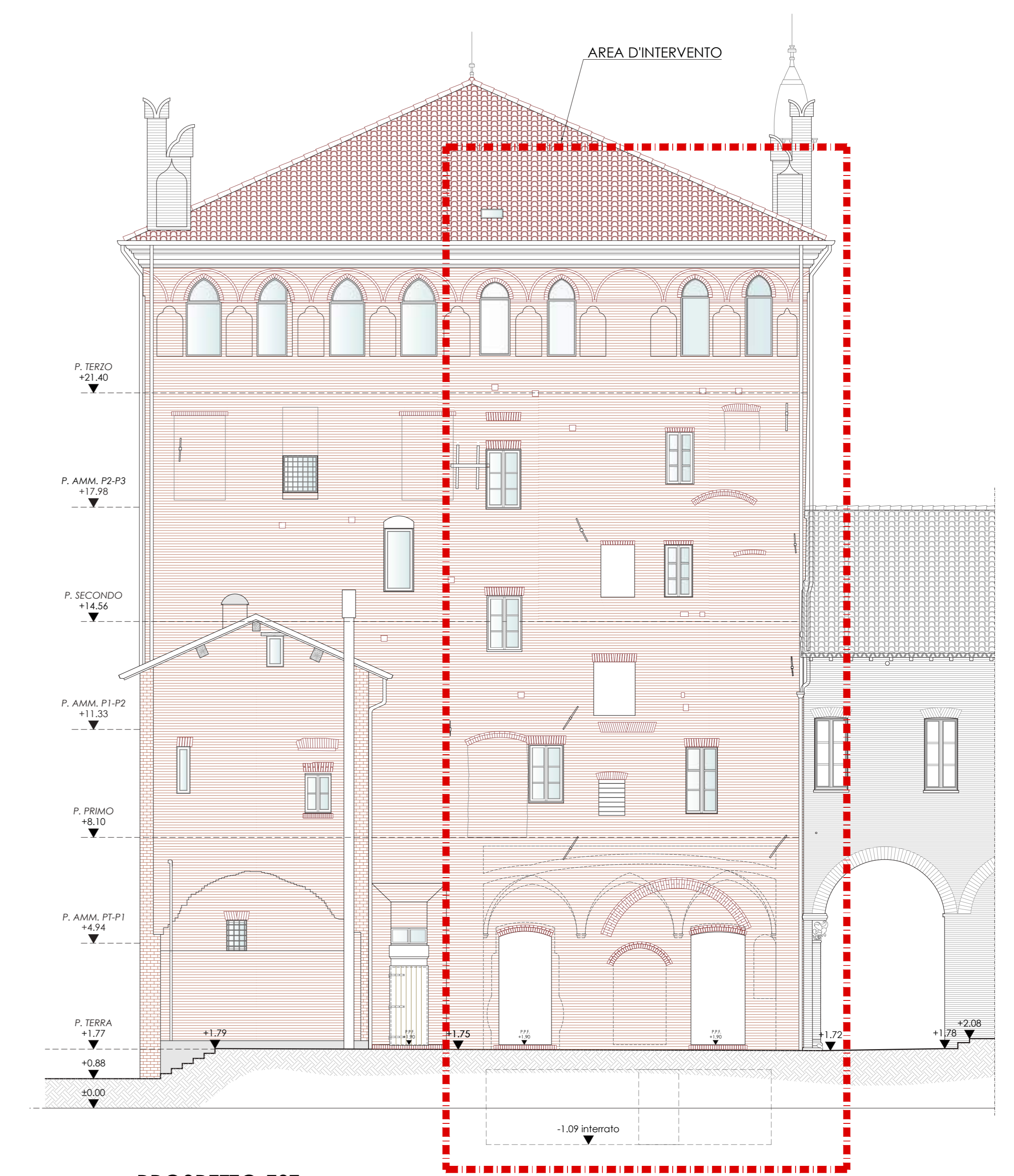

PROSPETTO EST - (lato Cortile delle Stele)